

臺中市立太平幼兒園執行職務遭受不法侵害預防計畫

壹、目的

依執行職務遭受不法侵害即俗稱「職場暴力」，職場暴力指的是工作人員在與工作相關的環境中遭受虐待、威脅或攻擊，以致於明顯或隱含地對其安全、福祉或與健康構成挑戰的事件。

依職業安全衛生設施規則第324條之3第1項暨職業安全衛生法第6條條第2項規定雇主對執行職務因他人行為遭受身體或精神不法侵害，應採取暴力預防措施，作成執性紀錄並保存3年，包含辨識及評估危害、適當配置作業場所、適性適當調整人力、建立行為規範、辦理危害預防及溝通技巧訓練、是建立事件處理流程、執行成效之評估及改善及其他有關安全衛生事項。本園參照勞動部111年8月訂定「執行職務遭受不法侵害預防指引(第三版)」，訂定執行職務遭受不法侵害預防計畫，以達預防及處置職場暴力措施。

貳、適用範圍

適用對象：本園教職員工皆適用本計畫。

參、名詞定義

執行職務因他人行為遭受身體或精神不法侵害（以下簡稱職場不法侵害）之範圍，指勞工因執行職務，於勞動場所遭受雇主、主管、同事、服務對象或其他第三方之不法侵害行為。

當評估可能或已經出現下列 4 種類型之職場暴力，即應啟動執行職務遭受不法侵害預防計畫：

- 一、肢體暴力(如：毆打、抓傷、拳打、腳踢等)。
- 二、心理暴力(如：威脅、欺凌、騷擾、辱罵等)。
- 三、語言暴力(如：霸凌、恐嚇、干擾、歧視等)。
- 四、性騷擾(如：不當的性暗示與行為等)。

不法侵害來源：

內部：常發生在同事之間，或上司及下屬之間，也包括資深勞工與新進、年輕或層級屬弱勢地位之勞工間，甚至勞工對主管。對於有精神或心理相關疾病史之勞工或具暴力傾向者，宜留意其潛在風險。

外部：來自組織外部，包括家長、社區人員、承包商、其他相關人士或陌生人。

肆、職場不法侵害之預防措施

一、政策

本園明確宣示職場不法侵害零容忍，確保勞工身心健康之政策，並以書面張貼公布相關預防政策及作法，且於園務會議中宣導，促使所有工作者及其他第三者清楚瞭解。

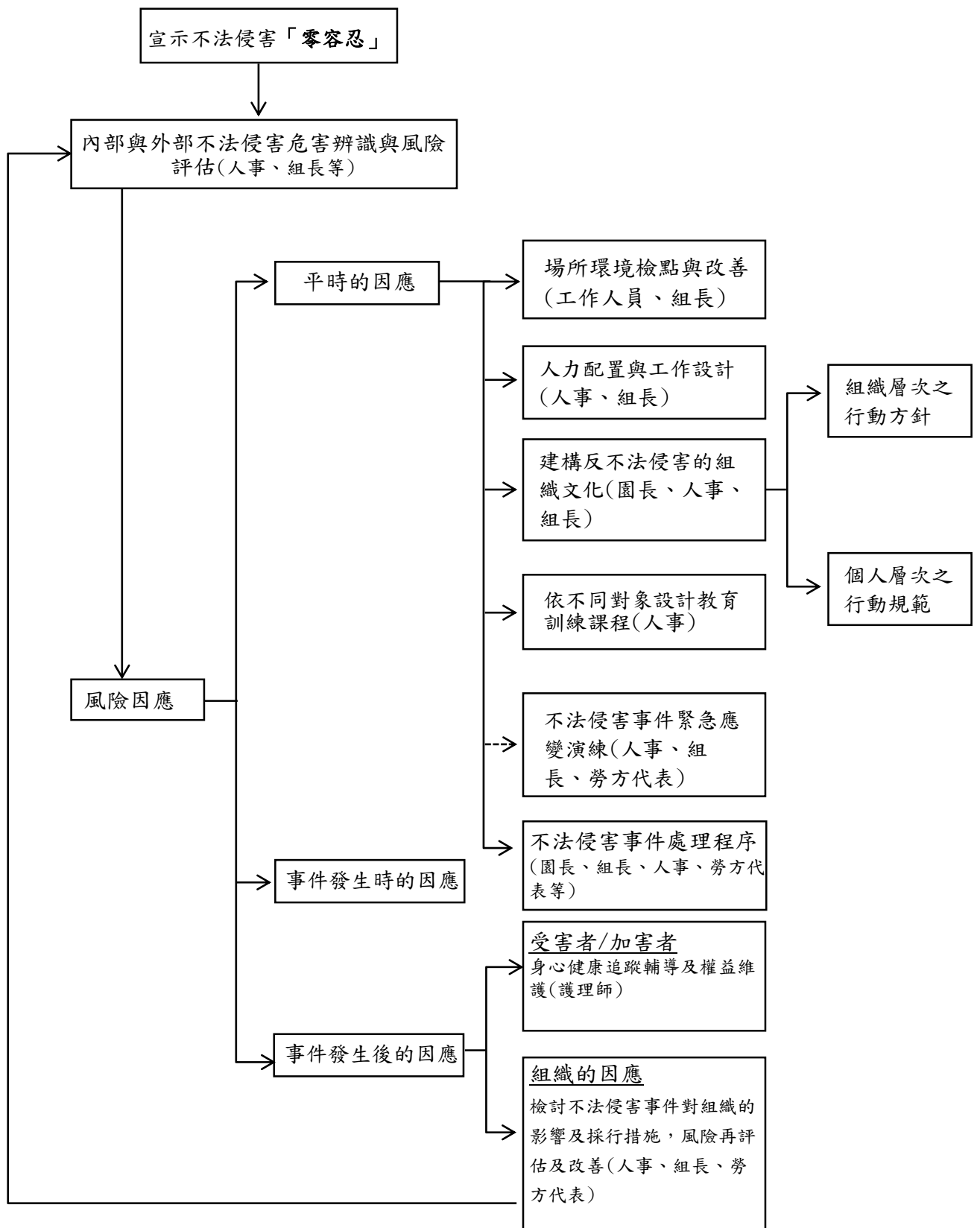

圖一、職場不法侵害預防流程圖

二、組織設計

(一) 組長：

配合接受相關職場暴力預防教育訓練。負責執行強化工作場所的規劃。負責提供所屬工作者提供必要保護措施。

(二) 人事：

公告園內禁止工作場所職場不法侵害。受理不法侵害申訴，並提供相關資訊。當接收到申訴或通報時，依行政院處理人民陳情案件要點逕行調查及與勞方代表協同調查。

有人事調動與人事終止聘僱告知作業時，負責提供必要保護措施。

(三) 護理師：

輔導受害者心理健康並給予輔導，提出相關健康指導、工作調整或更換等身心健康保護措施之適性評估與建議。

(四) 總務組：

負責強化工作場所的規劃策略。協助必要時暴力傷害預防。

(五) 現場工作者：

1. 負責填寫潛在職場暴力風險評估表格。
2. 配合接受相關職場暴力預防教育訓練。
3. 配合預防職場暴力防治計畫執行與參與。

三、規劃與實施

本園勞工人數未達100人者，得以執行紀錄或文件代替，相關執行紀錄應留存3年。

(一) 辨識及評估危害：

1. 風險評估實施者：由各組組長、護理師、勞工代表組成工作小組執行評估，人事人員主責執行。
2. 辨識高風險族群：如教保員、司機、廚工、行政人員等。
3. 評估危害：

採用職場不法侵害預防之危害辨識及風險評估表（附件1）：

由工作者於工作場所中依據表列外部及內部不法侵害潛在風險項目勾選可能發生與否。

針對可能發生之項目列舉可能出現的潛在不法侵害風險類型，如肢體、心理、語言、性騷擾或其他傷害等。

評估發生頻率與嚴重率，並依據風險評估矩陣評估風險等級。

單位主管依工作者填寫項目，辨識現有暴力控制措施，如管理控制、個人防護或其他等控制措施。

單位主管確認有無其他可能降低風險之相關措施。

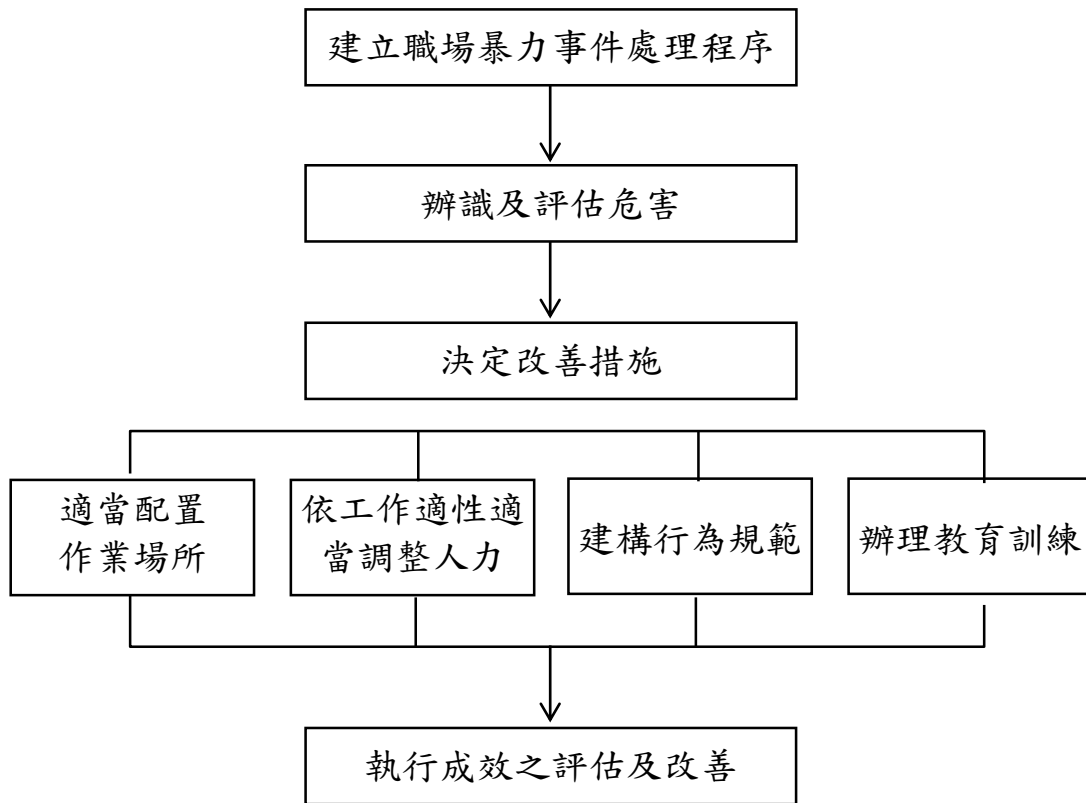

圖二、評估危害流程

(二) 適當配置作業場所：

為預防職場不法侵害之發生，透過「物理環境」、「工作場所設計」與「行政管制措施」等面向進行檢點，並以「職場不法侵害預防之工作場所檢點紀錄表」（如附件3）。

(三) 依工作適性適當調整人力：

為預防職場不法侵害之發生，透過「適性配工」與「工作設計」兩個面向進行檢點，以「職場不法侵害預防之工作場所檢點紀錄表」（附件4）進行相關檢點與改善。

(四) 建構行為規範：

禁止工作場所職場暴力聲明書(如附件5)。宣示職場不法侵害「零容忍」的決心，並由各主管填寫「主管自主檢核表」（如附件6），進行自評。

(五) 辦理危害預防及溝通技巧教育訓練：

本園上班時間多為工作者身分，故為工作者辦理下列教育訓練：認識組織內部職場暴力預防政策、安全設備及資源體系。

工作者工作環境潛在風險認知，認識可能遇到的攻擊性行為及應對方法。對有暴力傾向人士之識別方法。

保護個人及同事的暴力預防措施及程序。

與員工溝通、解決衝突及危機處理的技巧及案例分析。

認識學校內申訴及通報機制。於實施教育訓練前後，請上課人員填寫暴力危害及風險評估之調查問卷(附件7)。

(六) 建立事件處理程序：

包括發生職場暴力事件之處理流程圖(圖三)、宣導至所有工作者均清楚通報方法、通報及申訴過程必須客觀、公平及公正，對受害人及通報者之權益及隱私完全保密。

(七) 執行成效之評估及改善

1. 每學期一次進行風險評估和監測，確認採取控制措施後的殘餘風險及新增風險，檢討其適用性及有效性。
2. 職場不法侵害事件的調查報告以書面記錄、保管，以利事後審查。
3. 相關之會議紀錄、訓練內容、評估報告、通報表、處置表、醫療及賠償紀錄等，予以保存，以助每年進行風險評估及分析。

伍、 結語

對園方而言，職場不法侵害事件可能導致組織士氣低落、形象不佳，至難以提升教保專業品質，及招生不力。對員工而言可能導致其沮喪、傷病、縮減班級影響就業等。落實執安法令之規定，以共創勞資雙贏。

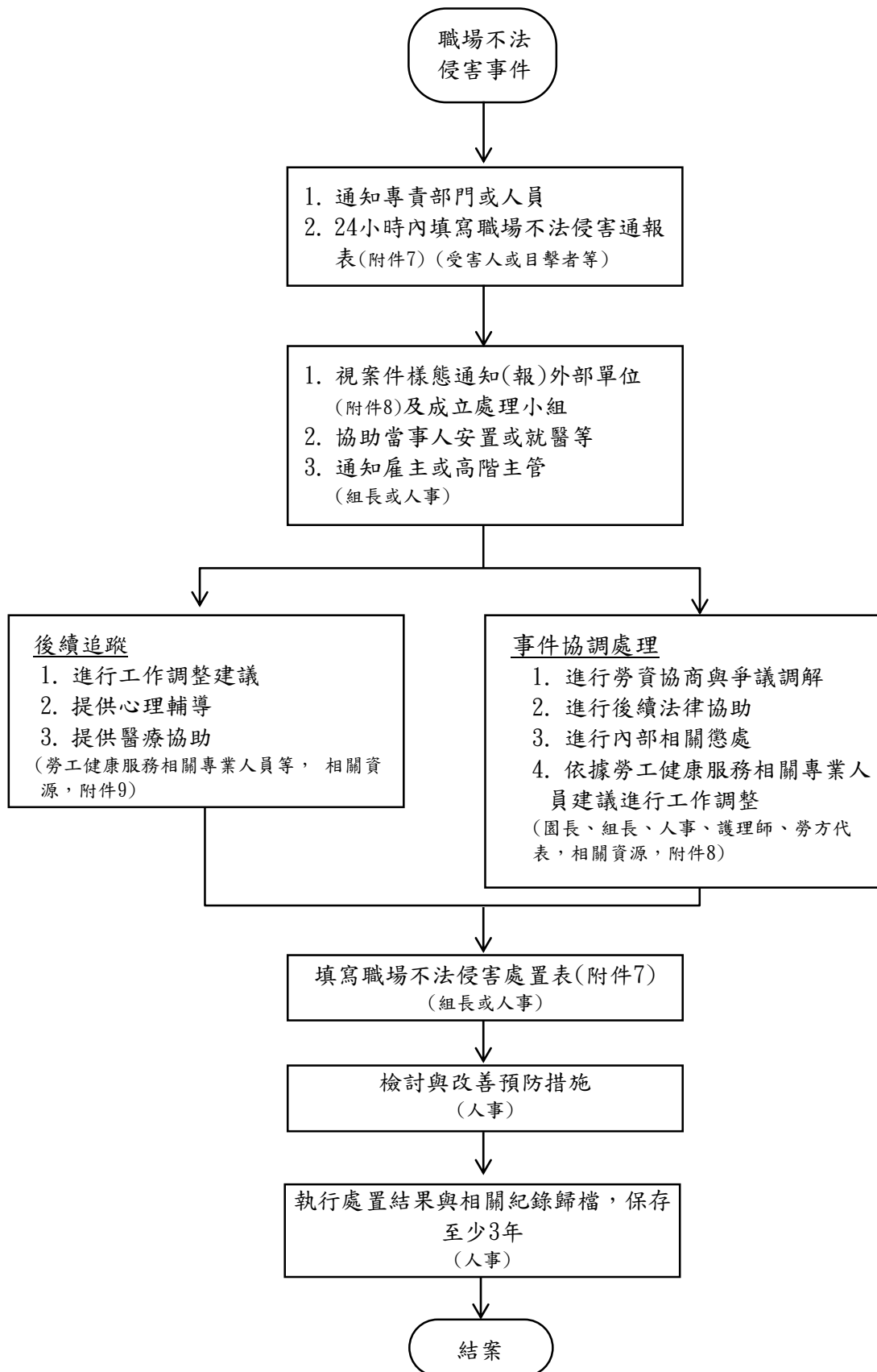

圖三、職場不法侵害事件處理流程圖

臺中市立太平幼兒園職場不法侵害預防之危害辨識及風險評估表

附件1

潛在風險	是	否	潛在不法侵害風險類型(肢體/語言/心理/性騷擾)	可能性(發生機率)	嚴重性(傷害程度)	風險等級(高中低)	現有控制措施(工程控制/管理控制/個人防護)	應增加或修正相關措施
外部不法侵害								
是否有組織外之人員(家長、承包商、服務對象或親友等)因其行為無法預知,可能成為該區工作者之不法侵害來源	<input type="checkbox"/>	<input type="checkbox"/>	<input type="checkbox"/> 肢體 <input type="checkbox"/> 心理 <input type="checkbox"/> 語言 <input type="checkbox"/> 性騷擾	<input type="checkbox"/> 可能 <input type="checkbox"/> 不太可能 <input type="checkbox"/> 極不可能	<input type="checkbox"/> 輕 <input type="checkbox"/> 中 <input type="checkbox"/> 嚴重	<input type="checkbox"/> 低 <input type="checkbox"/> 中 <input type="checkbox"/> 高	<input type="checkbox"/> 工程控制 <input type="checkbox"/> 管理控制 <input type="checkbox"/> 個人防護	<input type="checkbox"/> 無 <input type="checkbox"/> 有,請描述
是否有已知工作會接觸有暴力史之客戶	<input type="checkbox"/>	<input type="checkbox"/>	<input type="checkbox"/> 肢體 <input type="checkbox"/> 心理 <input type="checkbox"/> 語言 <input type="checkbox"/> 性騷擾	<input type="checkbox"/> 可能 <input type="checkbox"/> 不太可能 <input type="checkbox"/> 極不可能	<input type="checkbox"/> 輕 <input type="checkbox"/> 中 <input type="checkbox"/> 嚴重	<input type="checkbox"/> 低 <input type="checkbox"/> 中 <input type="checkbox"/> 高	<input type="checkbox"/> 工程控制 <input type="checkbox"/> 管理控制 <input type="checkbox"/> 個人防護	<input type="checkbox"/> 無 <input type="checkbox"/> 有,請描述
勞工之工作性質是否為執行公共安全業務	<input type="checkbox"/>	<input type="checkbox"/>	<input type="checkbox"/> 肢體 <input type="checkbox"/> 心理 <input type="checkbox"/> 語言 <input type="checkbox"/> 性騷擾	<input type="checkbox"/> 可能 <input type="checkbox"/> 不太可能 <input type="checkbox"/> 極不可能	<input type="checkbox"/> 輕 <input type="checkbox"/> 中 <input type="checkbox"/> 嚴重	<input type="checkbox"/> 低 <input type="checkbox"/> 中 <input type="checkbox"/> 高	<input type="checkbox"/> 工程控制 <input type="checkbox"/> 管理控制 <input type="checkbox"/> 個人防護	<input type="checkbox"/> 無 <input type="checkbox"/> 有,請描述
勞工之工作是否為單獨作業	<input type="checkbox"/>	<input type="checkbox"/>	<input type="checkbox"/> 肢體 <input type="checkbox"/> 心理 <input type="checkbox"/> 語言 <input type="checkbox"/> 性騷擾	<input type="checkbox"/> 可能 <input type="checkbox"/> 不太可能 <input type="checkbox"/> 極不可能	<input type="checkbox"/> 輕 <input type="checkbox"/> 中 <input type="checkbox"/> 嚴重	<input type="checkbox"/> 低 <input type="checkbox"/> 中 <input type="checkbox"/> 高	<input type="checkbox"/> 工程控制 <input type="checkbox"/> 管理控制 <input type="checkbox"/> 個人防護	<input type="checkbox"/> 無 <input type="checkbox"/> 有,請描述
勞工是否需於深夜或凌晨工作	<input type="checkbox"/>	<input type="checkbox"/>	<input type="checkbox"/> 肢體 <input type="checkbox"/> 心理 <input type="checkbox"/> 語言 <input type="checkbox"/> 性騷擾	<input type="checkbox"/> 可能 <input type="checkbox"/> 不太可能 <input type="checkbox"/> 極不可能	<input type="checkbox"/> 輕 <input type="checkbox"/> 中 <input type="checkbox"/> 嚴重	<input type="checkbox"/> 低 <input type="checkbox"/> 中 <input type="checkbox"/> 高	<input type="checkbox"/> 工程控制 <input type="checkbox"/> 管理控制 <input type="checkbox"/> 個人防護	<input type="checkbox"/> 無 <input type="checkbox"/> 有,請描述
勞工是否需於較陌生之環境工作	<input type="checkbox"/>	<input type="checkbox"/>	<input type="checkbox"/> 肢體 <input type="checkbox"/> 心理 <input type="checkbox"/> 語言 <input type="checkbox"/> 性騷擾	<input type="checkbox"/> 可能 <input type="checkbox"/> 不太可能 <input type="checkbox"/> 極不可能	<input type="checkbox"/> 輕 <input type="checkbox"/> 中 <input type="checkbox"/> 嚴重	<input type="checkbox"/> 低 <input type="checkbox"/> 中 <input type="checkbox"/> 高	<input type="checkbox"/> 工程控制 <input type="checkbox"/> 管理控制 <input type="checkbox"/> 個人防護	<input type="checkbox"/> 無 <input type="checkbox"/> 有,請描述
勞工之工作是否涉及現金交易、運送或處理貴重物品	<input type="checkbox"/>	<input type="checkbox"/>	<input type="checkbox"/> 肢體 <input type="checkbox"/> 心理 <input type="checkbox"/> 語言 <input type="checkbox"/> 性騷擾	<input type="checkbox"/> 可能 <input type="checkbox"/> 不太可能 <input type="checkbox"/> 極不可能	<input type="checkbox"/> 輕 <input type="checkbox"/> 中 <input type="checkbox"/> 嚴重	<input type="checkbox"/> 低 <input type="checkbox"/> 中 <input type="checkbox"/> 高	<input type="checkbox"/> 工程控制 <input type="checkbox"/> 管理控制 <input type="checkbox"/> 個人防護	<input type="checkbox"/> 無 <input type="checkbox"/> 有,請描述
勞工之工作是否為直接面對群眾之第一線服務工作	<input type="checkbox"/>	<input type="checkbox"/>	<input type="checkbox"/> 肢體 <input type="checkbox"/> 心理 <input type="checkbox"/> 語言 <input type="checkbox"/> 性騷擾	<input type="checkbox"/> 可能 <input type="checkbox"/> 不太可能 <input type="checkbox"/> 極不可能	<input type="checkbox"/> 輕 <input type="checkbox"/> 中 <input type="checkbox"/> 嚴重	<input type="checkbox"/> 低 <input type="checkbox"/> 中 <input type="checkbox"/> 高	<input type="checkbox"/> 工程控制 <input type="checkbox"/> 管理控制 <input type="checkbox"/> 個人防護	<input type="checkbox"/> 無 <input type="checkbox"/> 有,請描述
勞工之工作是否會與酗酒、毒癮或精神疾病者接觸	<input type="checkbox"/>	<input type="checkbox"/>	<input type="checkbox"/> 肢體 <input type="checkbox"/> 心理 <input type="checkbox"/> 語言 <input type="checkbox"/> 性騷擾	<input type="checkbox"/> 可能 <input type="checkbox"/> 不太可能 <input type="checkbox"/> 極不可能	<input type="checkbox"/> 輕 <input type="checkbox"/> 中 <input type="checkbox"/> 嚴重	<input type="checkbox"/> 低 <input type="checkbox"/> 中 <input type="checkbox"/> 高	<input type="checkbox"/> 工程控制 <input type="checkbox"/> 管理控制 <input type="checkbox"/> 個人防護	<input type="checkbox"/> 無 <input type="checkbox"/> 有,請描述

勞工之工作是否需接觸絕望或恐懼或亟需被關懷照顧者	<input type="checkbox"/>	<input type="checkbox"/>	<input type="checkbox"/> 肢體 <input type="checkbox"/> 心理 <input type="checkbox"/> 語言 <input type="checkbox"/> 性騷擾	<input type="checkbox"/> 可能 <input type="checkbox"/> 不太可能 <input type="checkbox"/> 極不可能	<input type="checkbox"/> 輕 <input type="checkbox"/> 中 <input type="checkbox"/> 嚴重	<input type="checkbox"/> 低 <input type="checkbox"/> 中 <input type="checkbox"/> 高	<input type="checkbox"/> 工程控制 <input type="checkbox"/> 管理控制 <input type="checkbox"/> 個人防護	<input type="checkbox"/> 無 <input type="checkbox"/> 有,請描述
勞工當中是否有自行通報因私人關係遭受不法侵害威脅者或為家庭暴力受害者	<input type="checkbox"/>	<input type="checkbox"/>	<input type="checkbox"/> 肢體 <input type="checkbox"/> 心理 <input type="checkbox"/> 語言 <input type="checkbox"/> 性騷擾	<input type="checkbox"/> 可能 <input type="checkbox"/> 不太可能 <input type="checkbox"/> 極不可能	<input type="checkbox"/> 輕 <input type="checkbox"/> 中 <input type="checkbox"/> 嚴重	<input type="checkbox"/> 低 <input type="checkbox"/> 中 <input type="checkbox"/> 高	<input type="checkbox"/> 工程控制 <input type="checkbox"/> 管理控制 <input type="checkbox"/> 個人防護	<input type="checkbox"/> 無 <input type="checkbox"/> 有,請描述
新進勞工是否有尚未接受職場不法侵害預防教育訓練者	<input type="checkbox"/>	<input type="checkbox"/>	<input type="checkbox"/> 肢體 <input type="checkbox"/> 心理 <input type="checkbox"/> 語言 <input type="checkbox"/> 性騷擾	<input type="checkbox"/> 可能 <input type="checkbox"/> 不太可能 <input type="checkbox"/> 極不可能	<input type="checkbox"/> 輕 <input type="checkbox"/> 中 <input type="checkbox"/> 嚴重	<input type="checkbox"/> 低 <input type="checkbox"/> 中 <input type="checkbox"/> 高	<input type="checkbox"/> 工程控制 <input type="checkbox"/> 管理控制 <input type="checkbox"/> 個人防護	<input type="checkbox"/> 無 <input type="checkbox"/> 有,請描述
工作場所是否位於治安不佳或交通不便之偏遠地區	<input type="checkbox"/>	<input type="checkbox"/>	<input type="checkbox"/> 肢體 <input type="checkbox"/> 心理 <input type="checkbox"/> 語言 <input type="checkbox"/> 性騷擾	<input type="checkbox"/> 可能 <input type="checkbox"/> 不太可能 <input type="checkbox"/> 極不可能	<input type="checkbox"/> 輕 <input type="checkbox"/> 中 <input type="checkbox"/> 嚴重	<input type="checkbox"/> 低 <input type="checkbox"/> 中 <input type="checkbox"/> 高	<input type="checkbox"/> 工程控制 <input type="checkbox"/> 管理控制 <input type="checkbox"/> 個人防護	<input type="checkbox"/> 無 <input type="checkbox"/> 有,請描述
工作環境中是否有讓施暴者隱藏的地方	<input type="checkbox"/>	<input type="checkbox"/>	<input type="checkbox"/> 肢體 <input type="checkbox"/> 心理 <input type="checkbox"/> 語言 <input type="checkbox"/> 性騷擾	<input type="checkbox"/> 可能 <input type="checkbox"/> 不太可能 <input type="checkbox"/> 極不可能	<input type="checkbox"/> 輕 <input type="checkbox"/> 中 <input type="checkbox"/> 嚴重	<input type="checkbox"/> 低 <input type="checkbox"/> 中 <input type="checkbox"/> 高	<input type="checkbox"/> 工程控制 <input type="checkbox"/> 管理控制 <input type="checkbox"/> 個人防護	<input type="checkbox"/> 無 <input type="checkbox"/> 有,請描述
離開工作場所後,是否可能遭遇因執行職務所致之不法侵害行為	<input type="checkbox"/>	<input type="checkbox"/>	<input type="checkbox"/> 肢體 <input type="checkbox"/> 心理 <input type="checkbox"/> 語言 <input type="checkbox"/> 性騷擾	<input type="checkbox"/> 可能 <input type="checkbox"/> 不太可能 <input type="checkbox"/> 極不可能	<input type="checkbox"/> 輕 <input type="checkbox"/> 中 <input type="checkbox"/> 嚴重	<input type="checkbox"/> 低 <input type="checkbox"/> 中 <input type="checkbox"/> 高	<input type="checkbox"/> 工程控制 <input type="checkbox"/> 管理控制 <input type="checkbox"/> 個人防護	<input type="checkbox"/> 無 <input type="checkbox"/> 有,請描述
內部不法侵害								
組織內是否曾發生主管或勞工遭受同事(含上司)不當言之對待	<input type="checkbox"/>	<input type="checkbox"/>	<input type="checkbox"/> 肢體 <input type="checkbox"/> 心理 <input type="checkbox"/> 語言 <input type="checkbox"/> 性騷擾	<input type="checkbox"/> 可能 <input type="checkbox"/> 不太可能 <input type="checkbox"/> 極不可能	<input type="checkbox"/> 輕 <input type="checkbox"/> 中 <input type="checkbox"/> 嚴重	<input type="checkbox"/> 低 <input type="checkbox"/> 中 <input type="checkbox"/> 高	<input type="checkbox"/> 工程控制 <input type="checkbox"/> 管理控制 <input type="checkbox"/> 個人防護	<input type="checkbox"/> 無 <input type="checkbox"/> 有,請描述
是否有無法接受不同性別、年齡、國籍或宗教信仰之工作者	<input type="checkbox"/>	<input type="checkbox"/>	<input type="checkbox"/> 肢體 <input type="checkbox"/> 心理 <input type="checkbox"/> 語言 <input type="checkbox"/> 性騷擾	<input type="checkbox"/> 可能 <input type="checkbox"/> 不太可能 <input type="checkbox"/> 極不可能	<input type="checkbox"/> 輕 <input type="checkbox"/> 中 <input type="checkbox"/> 嚴重	<input type="checkbox"/> 低 <input type="checkbox"/> 中 <input type="checkbox"/> 高	<input type="checkbox"/> 工程控制 <input type="checkbox"/> 管理控制 <input type="checkbox"/> 個人防護	<input type="checkbox"/> 無 <input type="checkbox"/> 有,請描述
是否有同仁之離職或請求調職原因源於職場不法侵害事件之發生	<input type="checkbox"/>	<input type="checkbox"/>	<input type="checkbox"/> 肢體 <input type="checkbox"/> 心理 <input type="checkbox"/> 語言 <input type="checkbox"/> 性騷擾	<input type="checkbox"/> 可能 <input type="checkbox"/> 不太可能 <input type="checkbox"/> 極不可能	<input type="checkbox"/> 輕 <input type="checkbox"/> 中 <input type="checkbox"/> 嚴重	<input type="checkbox"/> 低 <input type="checkbox"/> 中 <input type="checkbox"/> 高	<input type="checkbox"/> 工程控制 <input type="checkbox"/> 管理控制 <input type="checkbox"/> 個人防護	<input type="checkbox"/> 無 <input type="checkbox"/> 有,請描述
是否有被同仁排擠或工作適應不良之工作者	<input type="checkbox"/>	<input type="checkbox"/>	<input type="checkbox"/> 肢體 <input type="checkbox"/> 心理 <input type="checkbox"/> 語言 <input type="checkbox"/> 性騷擾	<input type="checkbox"/> 可能 <input type="checkbox"/> 不太可能 <input type="checkbox"/> 極不可能	<input type="checkbox"/> 輕 <input type="checkbox"/> 中 <input type="checkbox"/> 嚴重	<input type="checkbox"/> 低 <input type="checkbox"/> 中 <input type="checkbox"/> 高	<input type="checkbox"/> 工程控制 <input type="checkbox"/> 管理控制 <input type="checkbox"/> 個人防護	<input type="checkbox"/> 無 <input type="checkbox"/> 有,請描述
內部是否有酗酒、毒癮之工作者	<input type="checkbox"/>	<input type="checkbox"/>	<input type="checkbox"/> 肢體 <input type="checkbox"/> 心理 <input type="checkbox"/> 語言 <input type="checkbox"/> 性騷擾	<input type="checkbox"/> 可能 <input type="checkbox"/> 不太可能 <input type="checkbox"/> 極不可能	<input type="checkbox"/> 輕 <input type="checkbox"/> 中 <input type="checkbox"/> 嚴重	<input type="checkbox"/> 低 <input type="checkbox"/> 中 <input type="checkbox"/> 高	<input type="checkbox"/> 工程控制 <input type="checkbox"/> 管理控制 <input type="checkbox"/> 個人防護	<input type="checkbox"/> 無 <input type="checkbox"/> 有,請描述

內部是否有情緒不穩定或精神疾患病史之工作者	<input type="checkbox"/>	<input type="checkbox"/>	<input type="checkbox"/> 肢體 <input type="checkbox"/> 心理 <input type="checkbox"/> 語言 <input type="checkbox"/> 性騷擾	<input type="checkbox"/> 可能 <input type="checkbox"/> 不太可能 <input type="checkbox"/> 極不可能	<input type="checkbox"/> 輕 <input type="checkbox"/> 中 <input type="checkbox"/> 嚴重	<input type="checkbox"/> 低 <input type="checkbox"/> 中 <input type="checkbox"/> 高	<input type="checkbox"/> 工程控制 <input type="checkbox"/> 管理控制 <input type="checkbox"/> 個人防護	<input type="checkbox"/> 無 <input type="checkbox"/> 有,請描述
內部是否有處於情緒低落、絕望或恐懼，亟需被關懷照顧之工作者	<input type="checkbox"/>	<input type="checkbox"/>	<input type="checkbox"/> 肢體 <input type="checkbox"/> 心理 <input type="checkbox"/> 語言 <input type="checkbox"/> 性騷擾	<input type="checkbox"/> 可能 <input type="checkbox"/> 不太可能 <input type="checkbox"/> 極不可能	<input type="checkbox"/> 輕 <input type="checkbox"/> 中 <input type="checkbox"/> 嚴重	<input type="checkbox"/> 低 <input type="checkbox"/> 中 <input type="checkbox"/> 高	<input type="checkbox"/> 工程控制 <input type="checkbox"/> 管理控制 <input type="checkbox"/> 個人防護	<input type="checkbox"/> 無 <input type="checkbox"/> 有,請描述
是否有超時工作，反應工作壓力大之工作者	<input type="checkbox"/>	<input type="checkbox"/>	<input type="checkbox"/> 肢體 <input type="checkbox"/> 心理 <input type="checkbox"/> 語言 <input type="checkbox"/> 性騷擾	<input type="checkbox"/> 可能 <input type="checkbox"/> 不太可能 <input type="checkbox"/> 極不可能	<input type="checkbox"/> 輕 <input type="checkbox"/> 中 <input type="checkbox"/> 嚴重	<input type="checkbox"/> 低 <input type="checkbox"/> 中 <input type="checkbox"/> 高	<input type="checkbox"/> 工程控制 <input type="checkbox"/> 管理控制 <input type="checkbox"/> 個人防護	<input type="checkbox"/> 無 <input type="checkbox"/> 有,請描述
工作環境是否有空間擁擠，照明設備不足之問題	<input type="checkbox"/>	<input type="checkbox"/>	<input type="checkbox"/> 肢體 <input type="checkbox"/> 心理 <input type="checkbox"/> 語言 <input type="checkbox"/> 性騷擾	<input type="checkbox"/> 可能 <input type="checkbox"/> 不太可能 <input type="checkbox"/> 極不可能	<input type="checkbox"/> 輕 <input type="checkbox"/> 中 <input type="checkbox"/> 嚴重	<input type="checkbox"/> 低 <input type="checkbox"/> 中 <input type="checkbox"/> 高	<input type="checkbox"/> 工程控制 <input type="checkbox"/> 管理控制 <input type="checkbox"/> 個人防護	<input type="checkbox"/> 無 <input type="checkbox"/> 有,請描述
工作場所出入是否未有相關管制措施	<input type="checkbox"/>	<input type="checkbox"/>	<input type="checkbox"/> 肢體 <input type="checkbox"/> 心理 <input type="checkbox"/> 語言 <input type="checkbox"/> 性騷擾	<input type="checkbox"/> 可能 <input type="checkbox"/> 不太可能 <input type="checkbox"/> 極不可能	<input type="checkbox"/> 輕 <input type="checkbox"/> 中 <input type="checkbox"/> 嚴重	<input type="checkbox"/> 低 <input type="checkbox"/> 中 <input type="checkbox"/> 高	<input type="checkbox"/> 工程控制 <input type="checkbox"/> 管理控制 <input type="checkbox"/> 個人防護	<input type="checkbox"/> 無 <input type="checkbox"/> 有,請描述

註：

1. 潛在風險為列舉，事業單位可自行依產業特性增列。
2. 潛在不法侵害風險類型以大歸類分為肢體暴力、語言暴力、心理暴力及性騷擾，事業單位可自行細歸類。

表一、簡易風險等級分類

風險等級		嚴重性		
		嚴重傷害	中度傷害	輕度傷害
可能性	可能	高度風險	高度風險	中度風險
	不太可能	高度風險	中度風險	低度風險
	極不可能	中度風險	低度風險	低度風險

※風險評估方式說明：

一、 風險可由危害嚴重性及可能性之組合判定。評估嚴重度可考慮下列因素：

(一) 可能受到傷害或影響的部位、傷害人數等。

(二) 傷害程度，一般可簡易區分為：

1. 輕度傷害，如：(1) 表皮受傷、輕微割傷、瘀傷；(2) 不適和刺激，如頭痛等暫時性的病痛；(3) 言語上騷擾，造成心理短暫不舒服。
2. 中度傷害，如：(1) 割傷、燙傷、腦震盪、嚴重扭傷、輕微骨折；(2) 造成上肢異常及輕度永久性失能；(3) 遭受言語或肢體騷擾，造成心理極度不舒服。
3. 嚴重傷害，如：(1) 截肢、嚴重骨折、中毒、多重及致命傷害；(2) 其它嚴重縮短生命及急性致命傷害；(3) 遭受言語或肢體騷擾，可能造成精神相關疾病。

二、 非預期事件後果的評估也是非常重要的工作。可能性等級之區分一般可分為：

(一) 可能發生：一年可能會發生一次以上。

(二) 不太可能發生：至少一至十年之內，可能會發生一次。

(三) 極不可能發生：至少十年以上，才會發生一次。

三、 風險是依據預估的可能性和嚴重性加以評估分類，如表一為3x3風險評估矩陣參考例，利用定性描述方式來評估危害之風險程度及決定是否為可接受風險之簡單方法。除風險矩陣模式外，也可將可能性及嚴重度依不同等級給予不同評分基準，再以其乘積作為該危害之風險

「物理環境」方面		
環境相關因子	現況描述 (含現有措施)	應增加或改善之措施
噪音	保持最低限噪音(宜控制於60分貝以下),避免刺激勞工、訪客之情緒或形成緊張態勢 <input type="checkbox"/> 是 <input type="checkbox"/> 否	
照明	保持室內、室外照明良好,各區域視野清晰,特別是夜間出入口、停車場及貯藏室 <input type="checkbox"/> 是 <input type="checkbox"/> 否	。
溫度/濕度/通風狀況	在擁擠區域及天氣燥熱時,應保持空間內適當溫度、濕度及通風良好;消除異味。 <input type="checkbox"/> 是 <input type="checkbox"/> 否	<input type="checkbox"/> 對外窗戶 <input type="checkbox"/> 風扇 <input type="checkbox"/> 空調設備 <input type="checkbox"/> 其他
建築結構/維護物理結構及設備之安全	維護物理結構及設備之安全。 <input type="checkbox"/> 是 <input type="checkbox"/> 否	
「工作場所設計」方面		
場所位置	現況描述 (含現有措施)	應增加或改善之措施
通道	<input type="checkbox"/> 安全進出之通道。 <input type="checkbox"/> 無堆放設備或雜物。 <input type="checkbox"/> 未使用的空間予以上鎖,防止加害人進入及藏匿,惟應符合消防法規。 <input type="checkbox"/> 廁所、教室、辦公區等有明顯標示,方便運用及適當維護。 <input type="checkbox"/> 設有逃生門。	
工作空間	<input type="checkbox"/> 設置安全區域並建立緊急疏散程序。 <input type="checkbox"/> 工作空間內有兩個出口。 <input type="checkbox"/> 辦公傢俱之擺設,應避免影響出入安全,傢俱宜量少質輕無銳角,儘可能固定角。 <input type="checkbox"/> 加強工作場所之安全監視。 <input type="checkbox"/> 工作場所內之損壞物品,如燒壞的燈具及破窗,	

	能及時修理。	
服務櫃台	<input type="checkbox"/> 有金錢業務交易之服務櫃台設置退避空間。	
服務對象或訪客等候空間	<input type="checkbox"/> 安排舒適座位，降低等候時的無聊感、焦慮感	
室內外及停車場	<input type="checkbox"/> 安裝明亮的照明設備。	
高風險位置	<input type="checkbox"/> 有 請詳述： <input type="checkbox"/> 無	<input type="checkbox"/> 安裝安全設備，24小時閉路監視器等裝置，並有定期維護及測試。
「行政管制措施」方面		
場所位置	現況描述(含現有措施)	應增加或改善之措施
門禁管制	事先確認訪客身分，並設有「訪客登記」或「訪客管制」 <input type="checkbox"/> 有 <input type="checkbox"/> 無	
工作區域管制	<input type="checkbox"/> 能識別進出人員 <input type="checkbox"/> 避免未經授權人士擅自進出工作地點	
進出管制	<input type="checkbox"/> 是 <input type="checkbox"/> 否	

檢點人員：

單位主管：

總務：

職場不法侵害預防之作業場所適性配工與工作設計檢點紀錄表

「適性配工」方面			
檢點項目	作業內容 (含預防措施之 現況描述)	從事作 業人數	應增加或改善相關措施
面對大量顧客(活動尖峰時段)	<input type="checkbox"/> 是 <input type="checkbox"/> 否		<input type="checkbox"/> 加入家長義工, 安全防護
單獨作業或夜間工作	<input type="checkbox"/> 是 <input type="checkbox"/> 否		<input type="checkbox"/> 強化人員緊急應變能力
需在不同作業場所移動	<input type="checkbox"/> 是 <input type="checkbox"/> 否		<input type="checkbox"/> 明確規定移動流程
勞工舉報有遭受不法侵害威脅恐嚇者	<input type="checkbox"/> 是 <input type="checkbox"/> 否		<input type="checkbox"/> 與他人協同作業

「工作設計」方面		
檢點項目	作業內容 (含預防措施之現況描述)	應增加或改善相關措施
需與公眾接觸之服務	<input type="checkbox"/> 是 <input type="checkbox"/> 否	<input type="checkbox"/> 簡化工作流程, 減少工作者與服務對象於互動過程之衝突
工作負荷過重	<input type="checkbox"/> 是 <input type="checkbox"/> 否	<input type="checkbox"/> 避免連續工時過長或經常性加班累積工作壓力。
其他職場友善措施	<input type="checkbox"/> 有, 請詳述: <input type="checkbox"/> 無(請填寫增加或改善之措施)	<input type="checkbox"/> 允許適度的勞工自治, 保有充分時間對話、分享資訊及解決問題。 <input type="checkbox"/> 於職場提供勞工社交活動, 並鼓勵勞工參與。 <input type="checkbox"/> 針對勞工需求提供相關之福利措施, 有效預防職場不法侵害。

檢點人員：單位主管：人事：勞工代表：

臺中市立太平幼兒園預防職場不法侵害之書面聲明

附件5

本園為保障所有員工在執行職務過程中，免於遭受身體或精神不法侵害而致身心理疾病，特以書面加以聲明，絕不容忍任何本園之管理階層主管有職場霸凌之行為，亦絕不容忍本園員工同仁間或家長、照顧對象及陌生人對本園員工有職場不法侵害之行為。

一、職場不法侵害的定義：工作人員在與工作相關的環境中（包含通勤）遭受虐待、威脅或攻擊，以致於明顯或隱含地對其安全、福祉或與健康構成挑戰的事件。

二、職場不法侵害行為的樣態：

- （一）肢體暴力(如：毆打、抓傷、拳打、腳踢等)。
- （二）心理暴力(如：威脅、欺凌、騷擾、辱罵等)。
- （三）語言暴力(如：霸凌、恐嚇、干擾、歧視等)。
- （四）性騷擾(如：不當的性暗示與行為等)。

三、員工遇到職場不法侵害怎麼辦：

- （一）向同事尋求建議與支持。
- （二）與加害者理性溝通，表達自身感受。
- （三）思考自身有無缺失，請同事誠實的評估你的為人與工作表現，找出問題點。
- （四）盡可能以錄音或任何方式記錄加害者行為做為證據。
- （五）向本園提出申訴。

四、本園所有員工均有責任協助確保免於職場不法侵害之工作環境，任何人目睹及聽聞職場不法侵害事件發生，皆得通知本園人事或撥打員工申訴專線，本園接獲申訴後會採取保密的方式進行調查，若被調查屬實者，將會進行懲處。本園絕對禁止對申訴者、通報者或協助調查者有任何報復之行為，若有，將會進行懲處。

伍、本園對於因執行職務發現有為及身體或生命之虞，而非自行停止作業或退避至安全場所之勞工，事後絕不會對其處以不利之處分。

六、本園鼓勵同仁均能利用所設置之內部申訴處理機制處理此類糾紛，但如員工需要額外協助本園亦將盡力協助提供。

七、本園職場不法侵害諮詢、申訴管道：

申訴專線電話：[04-22758834](tel:04-22758834) 申訴專用電子信箱：j3871223@taichung.gov.tw

負責人：

簽署日期：

職場不法侵害行為自主檢核項目

- 持續的吹毛求疵，在小事上挑剔，把微小的錯誤放大、扭曲。
- 總是批評並拒絕看見被霸凌者的貢獻或努力，也持續地否定被霸凌者的存在與價值。
- 總是試圖貶抑被霸凌者個人、職位、地位、價值與潛力。
- 在職場中被特別挑出來負面地另眼看待，孤立被霸凌者，對其特別苛刻，用各種小動作欺負被霸凌者。
- 以各種方式鼓動同事孤立被霸凌者、不讓被霸凌者參與重要事務或社交活動，把被霸凌者邊緣化，忽視、打壓排擠及冷凍被霸凌者。
- 在他人面前輕視或貶抑被霸凌者。
- 在私下或他人面前對被霸凌者咆哮、羞辱或威脅。
- 給被霸凌者過重的工作，或要其大材小用去做無聊的瑣事，甚至完全不給被霸凌者任何事做。
- 剽竊被霸凌者的工作成果或聲望。
- 讓被霸凌者的責任增加卻降低其權力或地位。
- 不准被霸凌者請假。
- 不准被霸凌者接受必要的訓練，導致其工作績效不佳。
- 給予被霸凌者不實際的工作目標，或當其正努力朝向目標時，卻給被霸凌者其他任務以阻礙其前進。
- 突然縮短交件期限，或故意不通知被霸凌者工作時限，害其誤了時限而遭到處分。
- 將被霸凌者所說或做的都加以扭曲與誤解。
- 用不是理由的理由且未加調查下，對被霸凌者犯下的輕微錯誤給予沉重處罰。
- 在未犯錯的情形下要求被霸凌者離職或退休。

註：

1. 若所列舉之行為勾選愈多，宜注意調整對同仁之態度。
2. 參考資料來源：勞動部工作生活平衡網([勞工活力補給\職場萬花筒\如何處理職場霸凌\職場霸凌面面觀\ https://wlb.mol.gov.tw/Page/Content.aspx?id=116](https://wlb.mol.gov.tw/Page/Content.aspx?id=116))

檢核人：

檢核日期/時間：

臺中市立太平幼兒園職場不法侵害通報表

通報內容	
發生日期：_____ 時間：_____	發生地點：_____
受害者	加害者
姓名或特徵：_____	姓名或特徵：_____
性別： <input type="checkbox"/> 男 <input type="checkbox"/> 女	性別： <input type="checkbox"/> 男 <input type="checkbox"/> 女
<input type="checkbox"/> 外部人員	<input type="checkbox"/> 外部人員
<input type="checkbox"/> 內部人員	<input type="checkbox"/> 內部人員
受害者及加害者關係：_____	發生原因及過程：_____
不法侵害類型： <input type="checkbox"/> 肢體不法侵害 <input type="checkbox"/> 語言不法侵害 <input type="checkbox"/> 心理不法侵害 <input type="checkbox"/> 性騷擾 <input type="checkbox"/> 跟蹤騷擾 <input type="checkbox"/> 其他：	造成傷害： <input type="checkbox"/> 無 <input type="checkbox"/> 有（請填下述內容） 1. 傷害者： <input type="checkbox"/> 受害者 <input type="checkbox"/> 加害者 <input type="checkbox"/> 其他 2. 傷害程度： 目擊者： <input type="checkbox"/> 無 <input type="checkbox"/> 有（請填姓名）

通報人：

通報日期/時間：

臺中市立太平幼兒園職場不法侵害處置表

處置情形	
受理日期：_____ 時間：_____	調查時間：_____
參與調查或處理人員： <input type="checkbox"/> 外部人員（請敘明，如警政人員） <input type="checkbox"/> 內部人員（請敘明，如人事）	傷者需醫療處置否： <input type="checkbox"/> 否 <input type="checkbox"/> 是 事發後雙方調解否： <input type="checkbox"/> 否 <input type="checkbox"/> 是
受害者說明發生經過與不法侵害原因：（請敘明，可舉證相關事證） 加害者說明發生經過與不法侵害原因：（請敘明，可舉證相關事證） 目擊者說明發生經過與不法侵害原因：（請敘明，可舉證相關事證） 調查結果：（請敘明，可舉證相關事證）	
受害者安置情形 <input type="checkbox"/> 無 <input type="checkbox"/> 醫療協助 <input type="checkbox"/> 心理諮商 <input type="checkbox"/> 同儕輔導 <input type="checkbox"/> 調整職務 <input type="checkbox"/> 休假 <input type="checkbox"/> 法律協助 <input type="checkbox"/> 其他：	加害者懲處情形 外部人員： <input type="checkbox"/> 無 <input type="checkbox"/> 送警法辦 內部人員： <input type="checkbox"/> 無 <input type="checkbox"/> 調整職務 <input type="checkbox"/> 送警法辦 <input type="checkbox"/> 其他
向受害者說明事件處理結果否： <input type="checkbox"/> 否 <input type="checkbox"/> 是（請註明日期） 未來改善措施：	

處理者：

處理日期/時間：

審核者：

審核日期/時間：

職場不法侵害事件處理相關協助資源

附件8

協助單位	事件處理	查詢/聯絡方式
縣市政府勞工主管機關	就業歧視、勞資爭議案件調解、職場勞動條件、職場性別平等(如:性別歧視、性騷擾、工作平等)。	勞動部職業安全衛生署/地方主管機關一覽表 (https://www.osha.gov.tw/1106/1164/1165/1465/10084/)
勞動檢查機構	事業單位未採取職業安全衛生法建立危害預防機制與措施	勞動部職業安全衛生署/勞動檢查機構一覽 (https://www.osha.gov.tw/1106/1164/1165/1169/4314/)
警政機關	涉及公然侮辱、傷害、殺人、妨害名譽、恐嚇、跟蹤騷擾等	110
	遇職場不法侵害事件時，使用「110 視訊報案」APP，「視訊報案」結合 GPS 定位及即時視訊報案功能，能於身處不便出聲之狀況，一鍵即可讓警方掌握使用者即時定位及現場影像，並可與受理員警直接視訊對談。	「110 視訊報案」APP  iOS系統  Android系統
衛生福利醫事司	妨礙醫療業務之執行：醫療法為保障醫事人員執業與病患安全，任何人不得以強暴、脅迫、恐嚇或其他非法之方法，妨礙醫療業務之執行。	02-85906666 台灣病人安全通報系統 https://www.patientsafetymohw.gov.tw/ 
衛生福利部護理及健康照護司	落實醫療機構設置標準之護理人力配置及保障護理人員執業權益	護理職場爭議通報平台(02)8590-7123 https://reurl.cc/k1oGZ9 
公務人員保障暨培訓委員會	勞工兼具公務人員身分者之權益保障事項	(02)8236-7000
法律扶助基金會	民、刑法等相關法律諮詢	412-8518 全國市話可直撥，手機請加(02)2322-5255

身心健康諮詢及輔導相關協助資源

附件9

行政主管單位	相關資源	查詢/聯絡方式
勞動部 勞動福祉退休司	員工協助方案:辦理員工協助方案教育訓練，並提供專家入場輔導服務，協助企業建立員工協助措施，增進員工工作適應及身心健康。	員工協助方案專線 02-2596-5573 網站:勞動部/業務專區/退休、福祉/ 員工協助方案
	工作與生活平衡措施:鼓勵企業推動工作與生活平衡，補助企業辦理員工關懷紓壓課程與友善家庭措施，支持企業營造友善職場。	工作生活平衡專線 02-2369-4168 網站:勞動部/業務專區/退休、福祉/ 工作與生活平衡
衛生福利部 心理健康司	因為面對職場不法侵害、霸凌、生活、學業、工作或其他事件造成情緒困擾、壓力或自殺問題，提供一般輔導、自殺評估，有需要時，亦會轉介醫療單位資訊。	1925 安心專線 24 小時服務
		全國社區心理衛生中心 https://reurl.cc/9GDZRv
衛生福利部 國民健康署	辦理職場心理健康促進課程、設置心理諮商室或諮商專線，主動關懷員工，提供促進心理健康衛教資料，辦理暴力危害預防（如：設置申訴管道、訂定職場暴力防止計畫等）。	網站:衛生福利部國民健康署/健康職場資訊網 https://health.hpa.gov.tw/hpa/info/certified.aspx
社團法人國際生命線台灣總會	提供心理諮商輔導及法律諮詢	服務專線：1995
財團法人張老師基金會	提供心理諮商輔導	服務專線：1980
勞工健康服務中心	職場不法侵害預防諮詢、職場心理健康及勞動權益等相關資源轉介服務	勞工健康照護資訊平台 https://ohsip.osha.gov.tw/
財團法人職業災害預防及重建中心	職場心理健康及勞動權益等相關資源轉介服務	https://www.coapre.org.tw/home.html

臺中市立太平幼兒園職場不法侵害預防措施查核及評估表

項目	檢核重點	結果	修正相關控制措施/改善情形
辨識及評估危害	<input type="checkbox"/> 組織 <input type="checkbox"/> 個人因素 <input type="checkbox"/> 工作環境 <input type="checkbox"/> 工作流程	潛在風險類型統計	
適當配置作業場所	<input type="checkbox"/> 物理環境 <input type="checkbox"/> 工作場所設計	評估異常結果統計	
依工作適性適當調整人力	<input type="checkbox"/> 適性配工 <input type="checkbox"/> 工作設計	高風險接觸人數	
建構行為規範	<input type="checkbox"/> 組織政策規範 <input type="checkbox"/> 個人行為規範	*行政及勞資會議 討論 *檢點表評估	
辦理危害預防及溝通技巧訓練	<input type="checkbox"/> 教育訓練場次 <input type="checkbox"/> 教育訓練內容 <input type="checkbox"/> 情境模擬、演練 <input type="checkbox"/> 製作手冊或指引並公告	*年度訓練場次	
建立事件處理程序	<input type="checkbox"/> 建立申訴或通報機制 <input type="checkbox"/> 通報處置 <input type="checkbox"/> 每位同仁清楚通報流程 <input type="checkbox"/> 相關資源連結 <input type="checkbox"/> 紀錄	*人事通報/種類	
執行成效之評估及改善	<input type="checkbox"/> 定期審視評估成效 <input type="checkbox"/> 相關資料統計分析 <input type="checkbox"/> 事件處理分析 <input type="checkbox"/> 報告成果 <input type="checkbox"/> 紀錄	*同仁遇見的不法 侵害型態分佈狀況 *通報件數	
其他事項			

 護理師： 各組組長： 人事： 勞方代表：